

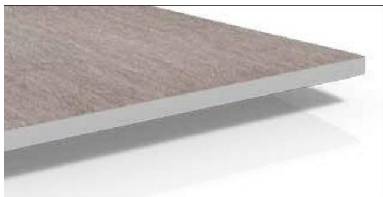

Uteklinter är frostsäkra klinker som är minst två centimeter tjocka. Våra underhållsfria klinkers installeras enkelt och snabbt och kan användas i alla områden utomhus.



Uteklinter installeras på samma sätt som andra uteplattor, men de är mer hållbara, underhållsfria, bleks inte av sol och vind, motverkar mossbildning och fås i många olika varianter.

Den perfekta lösningen för terrassen, uteplatsen, trädgårdsgången eller runt poolen. Kan även användas inomhus när man behöver höja golvet. Uteklinter är enkla att installera och oftast behövs inga verktyg alls.

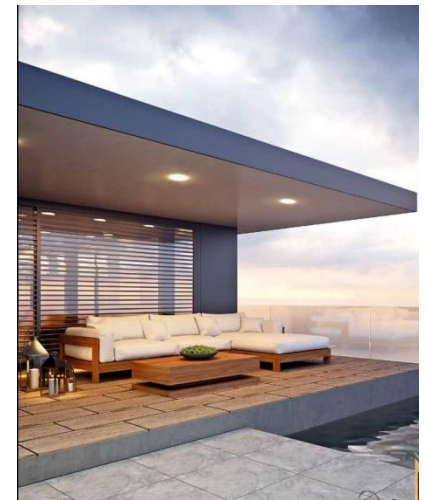



Uteklinter kan läggas på de flesta hårda ytor (betong, asfalt, grus, hårt packad jord). Det är bara viktigt att ytan är jämn, så att inte plattorna ligger ojämnt och det blir kanter att snubbla på. Det är också viktigt att ha nog med mellanrum mellan plattorna för att vatten ska kunna rinna bort om plattorna läggs direkt på en yta utan dräneringsunderlag. Om man använder fötter till installationen måste överskottsvatten också kunna leda bort, eftersom en större mängd vatten teoretiskt sett skulle kunna flytta fötterna med tiden.

Uteklinter kan installeras utan fästmedel och fog och kan därför användas i områden där permanent installation inte tillåts, till exempel på balkong, eller tak med tätskikt, till och med vid event på stranden.

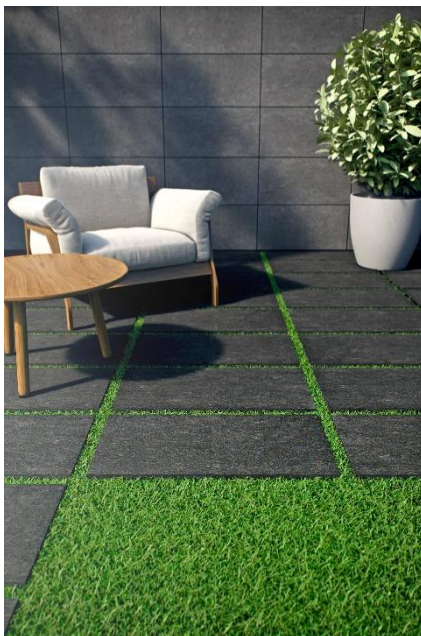

Uteklinter kan med hjälp av fötterna installeras över avlopp, och eftersom plattorna ligger löst kan man vid behov lyfta en platta och rensa runt avloppet. Uteklinter kan läggas direkt på grus, med lagom avstånd från varandra för att tillåta överskottsvatten att rinna bort. För en mer permanent installation behövs lite underarbete med stabilisering och dränering, men oftast behövs inte mycket förarbete.

Uteklinter kan installeras på gräs om underlaget är stabilt och med bra dränering. Det bästa är att skära ute efter plattan, jämna ut underlaget med ett dränerande lager och ett stabiliserande lager under plattan.

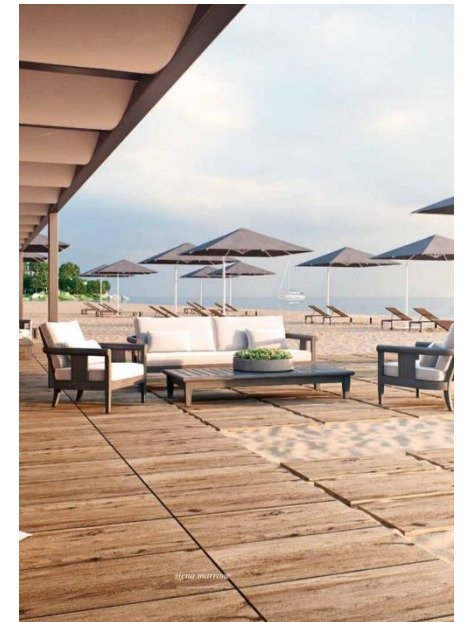



Uteklinter kan installeras direkt på sand och grus och är redo att stå och gå på direkt. Ett snabbt och lätt sätt att få en spektakulär effekt för speciella tillfällen eller event. Ger ett bekvämt och säkert underlag som snabbt kan flyttas eller tas bort.

Om man behöver ett underlag som ska klara stort tryck kan man installera uteklinter på traditionellt sätt med hjälp av fästmassa. Det kräver en del underarbete, men ger en stabil och jämn yta som klara högt tryck. Lämpligt till uppfart eller garagegolv till exempel.

Uteklinter kan läggas direkt på trädäck, under förutsättning att underlaget är jämnt och stabilt. Ett snabbt sätt att förvandla en sliten terrass till en modern och högklassig uteplats.

Vid installation intill en vägg bör man komma ihåg att lämna ett mindre mellanrum, för dränering och expansion/kontraktion av plattan vid temperaturskiftningar.

INSTALLATION PÅ GRUS ELLER SAND-BAS



NATURLIG GRUND

1. Uteklinker
2. Lager med fint grus
3. Stabiliserande lager
4. Dräneringslager
5. Jord

GOLVPLATTA

1. Uteklinker
2. Ballast (grus)
3. Isolerande lager
4. Skiljelager
5. Isolerande lager
6. Tätskikt
7. Dräneringslager/ Fall
8. Golvplatta

INSTALLATION MED FÄSTMASSA



NATURLIG GRUND

1. Uteklinker
2. Grund
3. Stabiliserande lager
4. Gruslager, stabiliserat med cement
5. Jord

GOLVPLATTA / PLANT UNDERLAG

1. Uteklinker
2. Cementbas
3. Skiljelager
4. Isolerande lager
5. Tätskikt
6. Dräneringslager / Fall
7. Golvplatta

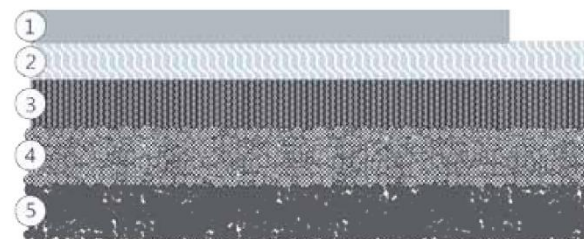
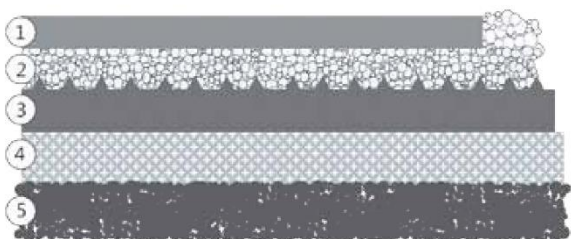

INSTALLATION PÅ GRÄS



GRÄS (JORD)

1. Uteklinker
2. Lager med jord och gräs
3. Gruslager
4. Stabiliserande lager
5. Dräneringslager
6. Jord

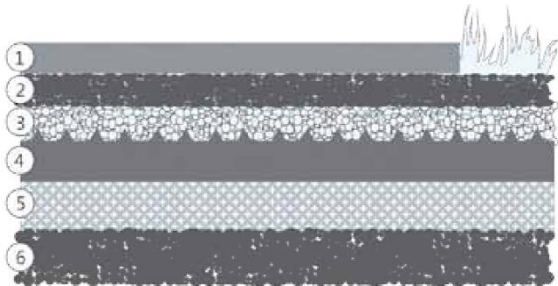

INSTALLATION PÅ FOT



UPPHÖJT GOLV PÅ JÄMNT UNDERLAG

1. Uteklinker
2. Fot till uteklinker
3. Skiljelager
4. Isolerande lager
5. Tätskikt
6. Draäneringslager
7. Undergolv

VARNING Installation av 2 cm uteklinker på upphöjda fötter ökar risken för sprickor i plattan. Var noga med att följa tillverkarens rekommendationer och kontrollera användningsområde och belastning innan installation. Det kan vara nödvändigt att förstärka plattorna underifrån. Underlåtenhet att följa instruktionerna kan leda till allvarliga skador.

